

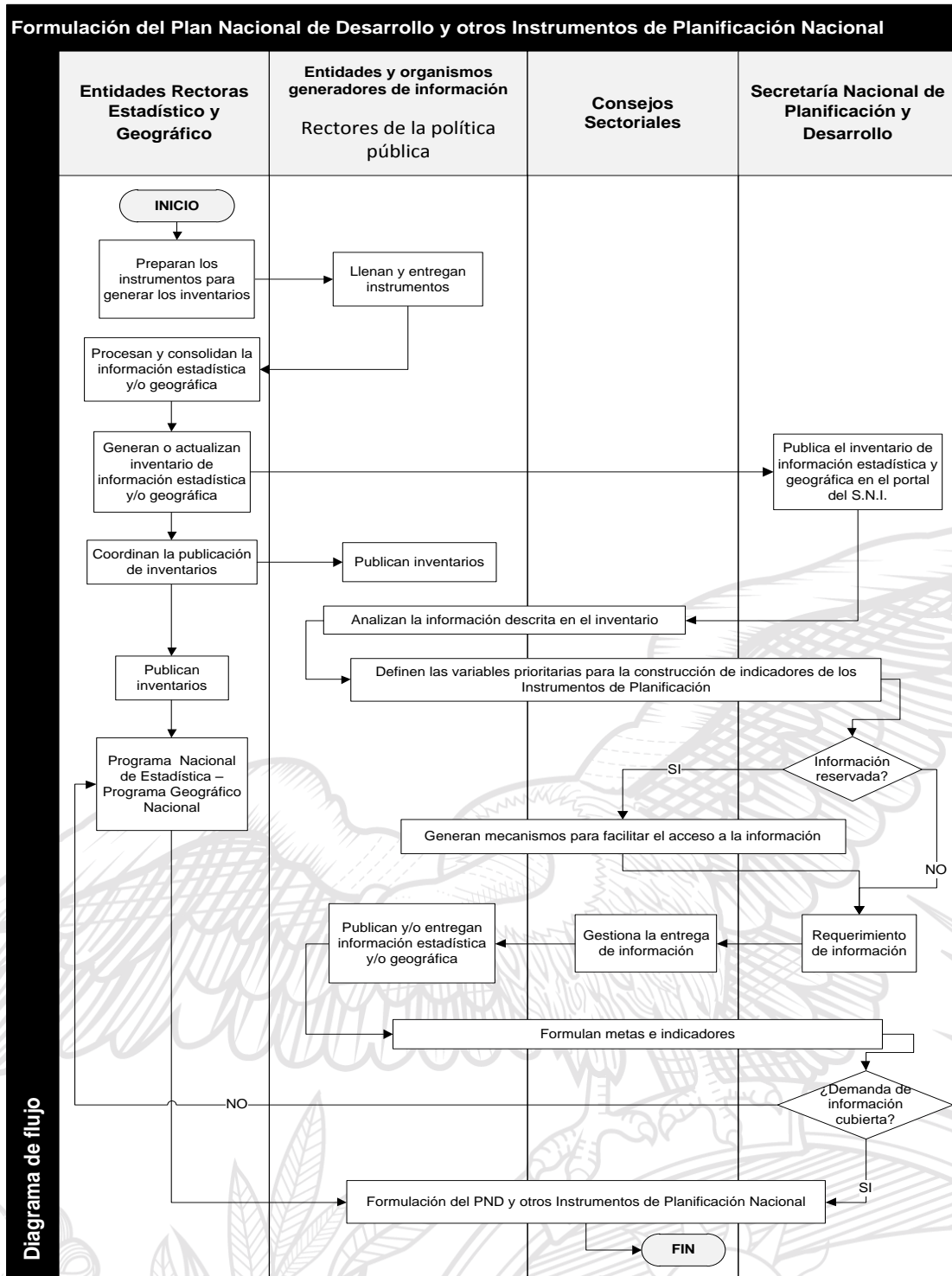

2.3. Flujos de Procedimientos

a) Envío de la información para la formulación de los Instrumentos de Planificación.



Elaboración: Senplades, Subsecretaría de Información.



b) Envío de la información para el seguimiento y evaluación de los Instrumentos de Planificación.

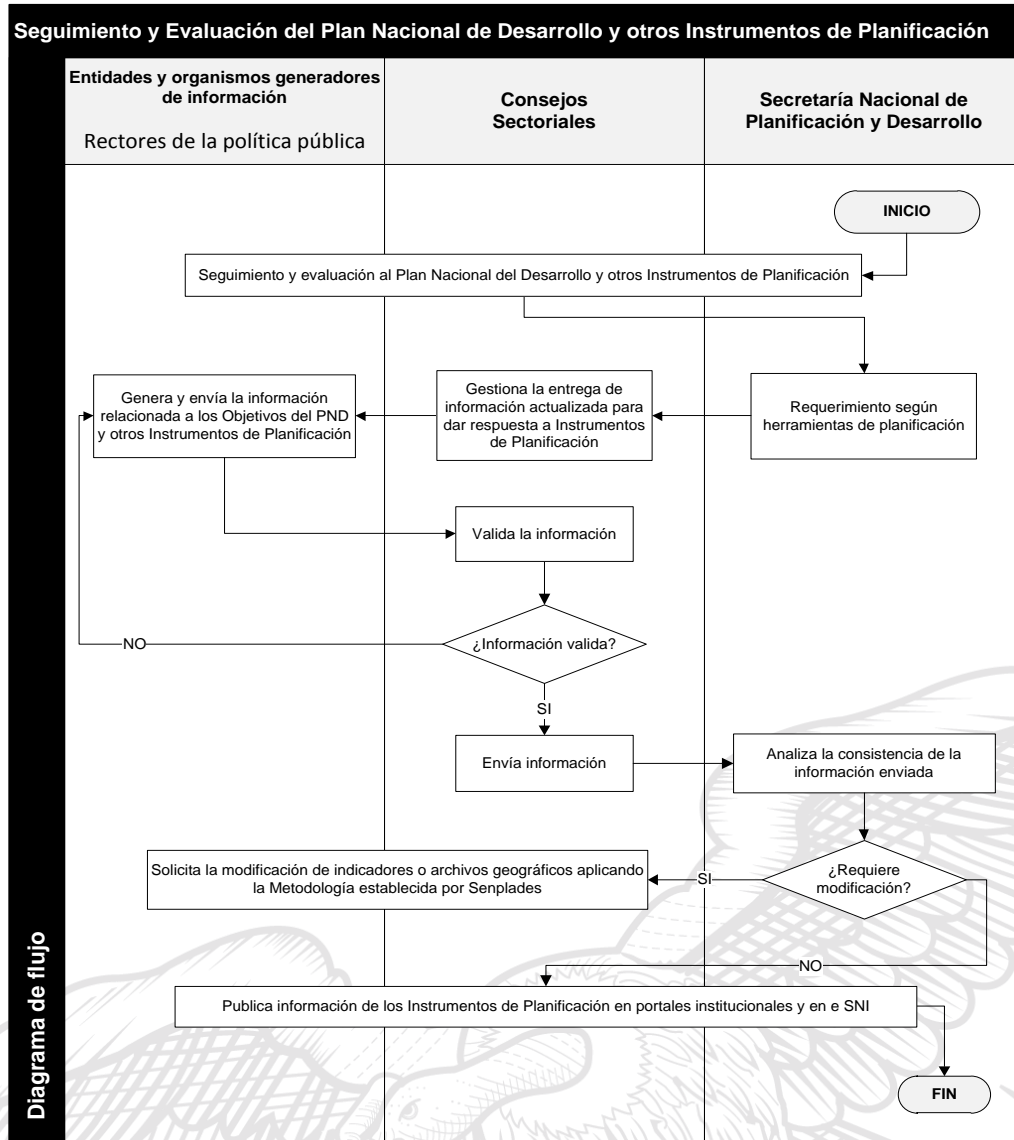

Elaboración: Senplades, Subsecretaría de Información.

La presente Guía Técnica entrará en vigencia a partir de la fecha de suscripción, sin perjuicio de la respectiva publicación en el Registro Oficial.



3. Anexos.-

Anexo 1

Instrumentos del Sistema Nacional Descentralizado de Planificación Participativa

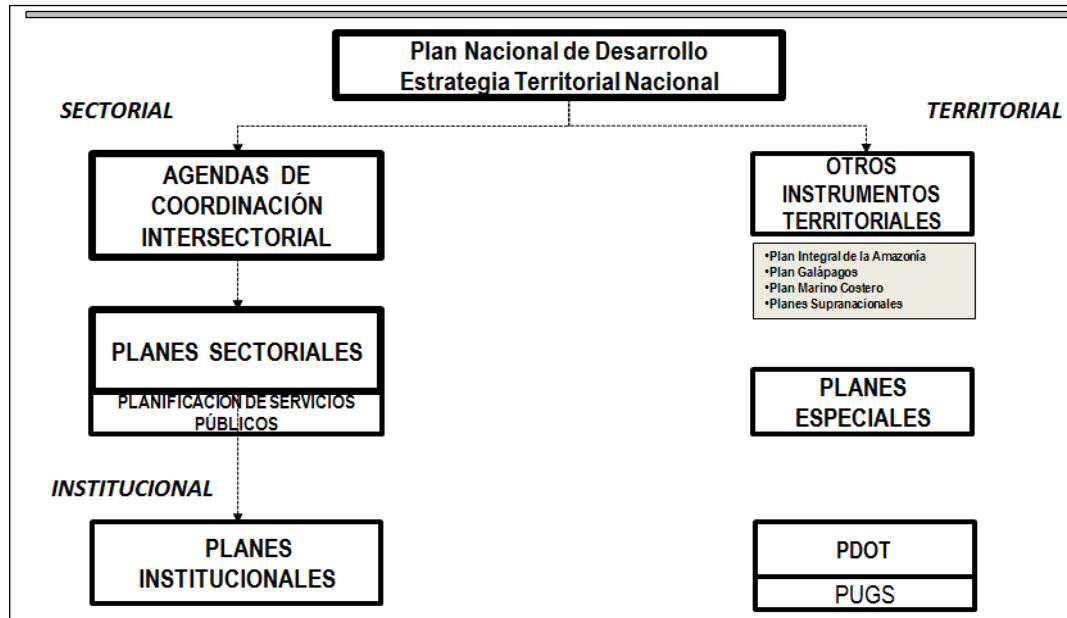

Fuente: Reglamento General al Código Orgánico de Planificación y Finanzas Públicas, 2016, y su respectiva reforma.





Anexo 2

Formatos para el envío del inventario de información estadístico y geográfico

FICHA METODOLÓGICA DE OPERACIONES ESTADÍSTICAS (*)		
1	Nombre de la operación estadística	
2	Institución responsable	
3	Objetivo de la operación estadística	
4	Unidad de análisis	
5	Nivel de desagregación territorial	
6	Tipo de operación estadística	
7	Sector o tema	
8	Principales variables	
9	Productos estadísticos	
10	Periodicidad de la recolección	
11	Disponibilidad de la información	
12	Periodicidad de la difusión	
13	Fecha de difusión de resultados	
14	Medios de difusión	
15	Marco jurídico y demanda de información estadística oficial, que amparan la operación estadística	

Elaborado por: _____

Revisado por: _____

Fecha de elaboración: _____

Fecha de envío a la Secretaría Nacional de Planificación y Desarrollo, y a los rectores del Sistema Estadístico y Geográfico Nacional: _____

* Nota: Este instrumento fue elaborado por el Instituto Nacional de Estadística y Censos (INEC) como parte del Programa Nacional Estadístico, e insumo para la Construcción del Inventario de Operaciones Estadístico.





FICHA METODOLÓGICA DE DATOS GEOGRÁFICOS		
1.	Nombre Institución	
2.	Nombre del funcionario que suministra la información- Cargo- Contacto	
3.	Nombre Proyecto/Proceso- Prioridad	
4.	Descripción del Proyecto/Proceso	
5.	Nombre Producto	
6.	Producto Resultante	
7.	Capas de información geográfica que componen el Proyecto/Proceso	
7.1	Nombre de la Capa	
7.2	Tipo Dato Marco	
7.3	Dato Geográfico Marco	
7.4	Analógico/ Digital	
7.5	Tipo Formato	
7.6	Número de ítems	
7.7	Escala/Resolución	
7.8	Cobertura Geográfica	
7.9	Porcentaje Área Efectiva	
7.10	Año Generación	
7.11	Año Edición Anterior	
7.12	Año de Actualización	
7.13	Periodo Actualización	
7.14	Metadato	
7.15	Restricciones	
7.16	Disponibilidad	

Elaborado por: _____

Revisado por: _____

Fecha de elaboración: _____

Fecha de envío a la Secretaría Nacional de Planificación y Desarrollo, y a los rectores del Sistema Estadístico y Geográfico Nacional: _____

